

# Como agir?



## Vendaval

# 1

## Medidas preventivas

- Mantenha em boas condições a estrutura de sua casa, principalmente o madeiramento de apoio do telhado;
- Mantenha as árvores no terreno da sua casa saudas, bem podadas e longe da rede elétrica;
- Não deixe objetos e entulhos soltos no quintal;
- Informe a Prefeitura sobre árvores não saudas identificadas no passeio público;



# 2

## Como agir antes?

- Coloque no chão todos os objetos que possam cair de locais altos, como prateleiras e estantes;
- Organize e mantenha seus documentos pessoais em um saco plástico bem fechado e em local de fácil acesso para serem recolhidos por você em caso de evacuação.

Defesa Civil: 199  
Bombeiros: 193  
Polícia Militar: 190  
SAMU: 192

### 3

## Como agir durante?

- Feche bem janelas e portas, evitando fluxos de ventos no interior de sua casa;
- Desligue os aparelhos elétricos e feche o registro de água e gás;
- Se você estiver em local seguro, permaneça até a diminuição dos ventos;
- Auxilie crianças, idosos e pessoas com dificuldade de locomoção próximas a você;
- Não estacione veículos próximos a árvores, torres de transmissão e placas de segurança;
- Se você estiver longe de casa e em local aberto, deite-se em uma vala ou depressão do terreno para se proteger;
- Proteja sua cabeça de objetos que possam cair ou se deslocar em função dos ventos.

### 4

## Como agir depois?

- Evite o contato com cabos ou redes elétricas caídas. Avise imediatamente à Defesa Civil ou ao Corpo de Bombeiros.

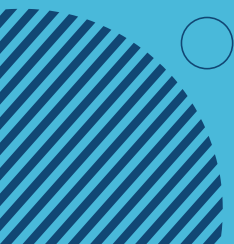

# Vendaval

Deslocamento violento de uma massa de ar com velocidades que variam entre 88 a 102 km/h, normalmente acompanhada de tempestades. Pode causar quedas de árvores, danos em plantações, interrupções de energia elétrica e comunicações, destelhamentos e outros danos em residências e traumatismos provocados pelo impacto de objetos lançados pelo vento.

Siga as recomendações federais de autoproteção para situações emergenciais envolvendo vendavais.

Saiba como se preparar e agir.

*#defesacivilsomostodosnós*



## Recomendações gerais:

- Mantenha a calma e siga rigorosamente as orientações da Defesa Civil e demais autoridades de sua cidade.
- Acompanhe as informações oficiais, por meio de sites, carros de som, rádio, SMS, dentre outros, emitidos pela Defesa Civil ou outras autoridades de sua cidade. Siga rigorosamente as instruções.
- Desconfie das mensagens não-oficiais divulgadas nas redes sociais. Elas podem ser falsas e causar pânico às pessoas, gerando riscos de ferimentos e morte. Não repasse essas mensagens.

